

 <b>gazi</b>	<b>BULAŞ BAZLI ÖNLEMLER (BBÖ) ACİL DURUM EYLEM PLANI</b>	Doküman No	<b>KIR İSG PL01</b>
		Yayın Tarihi	<b>25/09/2020</b>
		Revizyon No	<b>00</b>
		Revizyon Tarihi	... / ... / ...
		Sayfa No	<b>2/2</b>

## **BULAŞ BAZLI ÖNLEMLER (BBÖ) ACİL DURUM EYLEM PLANI**

### **ALINACAK ÖNLEYİCİ VE SINIRLANDIRICI TEDBİRLER**

- Salgın Acil Durum Sorumlusu Belirlenmeli.
- Acil Durum Planı ve Risk Değerlendirmesi Yapılmalı.
- Salgının Yayılmasını Önleyici Tedbirler alınmalı.
- Temizlik ve Hijyen sağlanmalı.
- Uygun Kişisel Koruyucu Donanımlar kullanılmalı.
- Seyahat ve Toplantılar ile İlgili Tedbirler alınmalı.

### **UYGULANACAK MÜDAHALE YÖNTEMLER**

- Salgın hastalıklara karşı planlanmış önlemler mevcut COVID-19'a göre güncellenmeli ve acil durum planı devreye alınmalı,
- Salgın hastalık belirtileri (ateş, öksürük, burun akıntısı, solunum sıkıntısı vb.) olan veya temaslı olan öğretmen, öğrenci ya da çalışanlara uygun KKD (tıbbi maske vb.) kullanımı ve izolasyonu sağlanmalı.
- BBÖ planı ve kontrolün sağlanmasında etkili şekilde uygulanma için sorumlu olacak yetkin kişi/kişiler yer almalı.
- Salgın hastalık belirtisi veya temaslı olan öğretmen, öğrenci ya da çalışanların yakınlarına, İletişim planlamasına uygun olarak bilgilendirme yapılmasını içermeli.
- İletişim planlamasına uygun olarak kontrollü şekilde sağlık kuruluşlarına yönlendirme sağlanmalı.
- Salgın hastalık semptomları olan bir kişi ile ilgilenirken, uygun ek KKD' ler (maske, göz koruması, eldiven ve önlük, elbise vb.) kullanılmalı.
- Müdahale sonrası KKD'lerin uygun şekilde (Örneğin COVID-19 için, ilk önce eldivenler ve elbisenin çıkarılması, el hijyeni yapılması, sonra göz koruması çıkarılması en son maskenin çıkarılması ve hemen sabun ve su veya alkol bazlı el antiseptiği ile ellerin temizlenmesi vb.) çıkarılmalı.
- Salgın hastalık belirtileri olan kişinin vücut sıvılarıyla temas eden eldivenleri ve diğer tek kullanımlık eşyaları tıbbi atık olarak kabul edilerek uygun şekilde bertaraf edilmeli.
- Çalışanlar hasta olduklarında evde kalmaları teşvik edilmeli,

 <b>gazi</b>	<b>BULAŞ BAZLI ÖNLEMLER (BBÖ) ACİL DURUM EYLEM PLANI</b>	Doküman No	<b>KIR İSG PL01</b>
		Yayımlanma Tarihi	<b>25/09/2020</b>
		Revizyon No	<b>00</b>
		Revizyon Tarihi	... / ... / ...
		Sayfa No	<b>2/2</b>

## UYGULANACAK TAHLİYE YÖNTEMLERİ

- Salgın hastalık (COVID-19 vb.) şüpheli vakaların tahliyesi/transferi ile ilgili yöntem belirlenmeli: Şüpheli Vaka ortaya çıktıktan sonra Acil Durum İletişim Planına göre haberleşme koordinasyonu sağlanır ve yalıtım (izolasyon) odasına alınarak temastan kaçınması sağlanır. Bu esnada Öğrenci velisi ile iletişim kurularak 112 aranır.
- Çalışanların işe başlamadan önce temassız ateş ölçerle ateşleri kontrol edilmeli ve ateşi olanlar ivedi olarak işyeri hekimine/aile hekimine/sağlık kurumuna yönlendirilmeli.
- Bir çalışanın COVID-19 olduğu tespit edilirse, işverenler diğer çalışanları için COVID-19'a maruz kalma olasılıkları konusunda bilgilendirme yapmalı ve sağlık kuruluşları ile irtibata geçmeli.
- Bir çalışanın COVID-19 şüphesi bulunduğu takdirde işyeri hekimi/aile hekimi/sağlık kurumu ile iletişime geçmesi sağlanmalı.
- Salgın hastalık belirtisi gösteren kişi ve temaslılarca kullanılan alanların sağlık otoritelerinde belirtilen şekilde boşaltılması, dezenfeksiyonu ve havalandırması (Örneğin; COVID-19 gibi vakalarda temas edilen alan boşaltılmalı, 24 saat süreyle havalandırılmalı ve boş tutulması sağlanmalı, bunun sonrasında temizliği yapılmalıdır.) sağlanmalı.
- Hasta kişinin olası temaslılarının saptanması ve yönetimi, sağlık otoritesinin talimatlarına uygun olarak yapılacağı güvence altına alınmalı.
- Etkilenen çalışanın atıkları için Tıbbi Atıkların Kontrolü Yönetmeliği kapsamında işlem yapılmalı,
- Etkilenen çalışanın tıbbi yardım beklerken lavaboya/banyoya gitmesi gerekiyorsa, mümkünse ayrı bir lavabo/banyo kullanımı sağlanmalı,
- Sağlık Bakanlığı'nın tedbirlerine uyulmalı,
- Sağlık kuruluşları tarafından rapor verilen çalışan, işvereni işyerine gitmeden bilgilendirmeli,
- İşverenler, raporların geçerlilik süresi ile ilgili Sağlık Bakanlığı'nın, Aile, Çalışma ve Sosyal Hizmetler Bakanlığı'nın ve diğer resmi makamların açıklamalarını takip etmeli,

## ACİL TOPLANMA YERİ

- Hastalık şüphesi bulunan kişi maske takarak işyeri hekimi/aile hekimi/sağlık kurumuna gitmeli ve muayenesi yapılmalı, şüpheli COVID-19 durumu bulunduğu takdirde etkilenen kişi diğer çalışanlardan izole edilerek daha önceden belirlenen ve enfeksiyonun yayılmasını önleyecek nitelikte olan kapalı alanda bekletilmeli ve Sağlık Bakanlığı'nın ilgili sağlık kuruluşu ile iletişime geçilerek sevki sağlanmalı.
- Sağlık Bakanlığı'nın 14 Gün Kuralına uyulmalı.

 <b>gazi</b>	<b>BULAŞ BAZLI ÖNLEMLER (BBÖ) ACİL DURUM EYLEM PLANI</b>	Doküman No	<b>KIR İSG PL01</b>
		Yayın Tarihi	<b>25/09/2020</b>
		Revizyon No	<b>00</b>
		Revizyon Tarihi	... / ... / ...
		Sayfa No	<b>2/2</b>

<b>Hazırlayan HEÖK Sorumlusu</b>	<b>Onaylayan Okul Müdürü</b>
<b>Sinan CANSU</b>	<b>Hilmi AKGÜN</b>

	<b>BULAŞ BAZLI ÖNLEMLER (BBÖ) TEMİZLİK VE DEZENFEKTASYON PLANI</b>	Doküman No	KIR İSG PL02
		Yayımlanma Tarihi	25/09/2020
		Revizyon No	00
		Revizyon Tarihi	... / ... / ...
		Sayfa No	2

## Dikkat!

- 1) Bu temizlik planı Bulaş Bazlı Temizlik Planı olup okuldaki izolasyon sınıfının temizliğinin **nasıl ve ne zaman** yapılacağını belirtmektedir.
- 2) İzolasyon sınıfı kullanılmışsa **kullanıldıktan sonra**;
  - a. Güvenlik tedbirleri alınarak
  - b. Kişisel Koruyucu Donanım talimatlarına uyularak(KKD)
  - c. Uygulama esasları göz önünde bulundurularak (aşağıda verildi)

o gün **görevli temizlik personeli tarafından** temizlenecektir. Ayrıca temiz ve sağlıklı hava girişi sağlanacaktır.
- 3) İzolasyon sınıfı kullanılmadığında ise yine güvenlik tedbirleri de alınarak temizliği aşağıda verilen uygulama esasları göz önünde bulundurularak **en az iki günde bir olacak şekilde** yapılacak ve her an kullanıma hazır tutulacaktır. Ayrıca temiz ve sağlıklı hava girişi için önlem alınmalıdır.
- 4) İzolasyon sınıfında daima maske ve dezenfektan bulundurulmalı kontrolleri mutlaka yapılmalıdır.
- 5) İzolasyon sınıfı, amacı dışında kullanılmamalıdır. Gereksiz girişleri engellemek için kapalı tutulmalıdır.
- 6) İzolasyon sınıfı, Acil durumlar göz önünde bulundurularak her an kullanıma hazır halde bulundurulmalıdır.
- 7) İzolasyon sınıfından HEÖK Sorumlusu Sinan CANSU sorumlu olacak ve iki günde bir denetleme yapılacaktır.

YER/MEKAN	TEMİZLİKTE KULLANILACAK MALZEME (DEZENFEKTAN)	TEMİZLEME YÖNTEMİ
DUVARLAR VE CAMLAR	Çamaşır Suyu (1/10) ve deterjan	Camlar yukarıdan aşağı, duvarlar tavandan aşağı silinir. Kurulanır.
KAPI VE KAPI KOLLARI	Su, deterjan	Silerek temizleme
PASPASLAR	Çamaşır Suyu (1/10) ve deterjanlı su	Deterjanlı sıcak suda yıka1/50 oranında çamaşır suyunda 20dk. beklet, durula, sık ve kurutulmalı.
YERLER ZEMİN	Deterjanlı su, zemin hasta çıktısı, kan, balgam vb. kirlenmiş ise çamaşır suyu.	Kirliliğe göre ıslak süpürge ile süpürülüp silinmeli kan, tükürük vb. ifrazat varsa önce kağıt mendille alınıp çamaşır suyu ile silinmeli
ÇALIŞMA MASALARI	Deterjanlı su, yüzey kan, balgam vb. kirlenmiş ise çamaşır suyu.	Silerek temizleme

	<b>BULAŞ BAZLI ÖNLEMLER (BBÖ) TEMİZLİK VE DEZENFEKTASYON PLANI</b>	Doküman No	<b>KIR İSG PL02</b>
		Yayın Tarihi	<b>25/09/2020</b>
		Revizyon No	<b>00</b>
		Revizyon Tarihi	... / ... / ...
		Sayfa No	<b>2</b>

## UYGULAMA ESASLARI

### Gerekli malzemeler:

Plastik kova, leğen, ölçü kabı, %5'lik klor içeren çamaşır suyu, su, deterjan, eldiven, atık kovası

### Uygulama:

- %0.5 klor solüsyonu hazırlayınız: Plastik bir kovaya 1 ölçü % 5'lik Klor+9 ölçü su koyunuz.
  - Normal temizlik yapılırken; deterjanın üzerinde yazılı talimat göz önüne alınarak sulandırınız ve durulamayınız. Eğer yoğun kirlenme söz konusu ise sulandırılmadan direkt kullanınız ve sonrada durulayınız.
  - Dezenfeksiyon yapılırken; farklı dezenfektanlar ve bunların sulandırılma oranları vardır. Eğer dezenfeksiyon için çamaşır suyu kullanılacaksa, normal dezenfeksiyon için 1/100 oranında,
  - kan ve vücut salgılarından kontamine olmuş yüzeye 1/10 oranında sulandırılarak kullanınız.
- Daha az kirli olan yüzeyden kirli yüzeye doğru aynı yerden bir kez daha geçmeyecek şekilde siliniz.

### Güvenlik tedbirleri:

- Temizlik işlemi bitince kullanılan aleti hiçbir yere deđdirmeden atık kovasının içine atınız.
- Eldivenlerin dış yüzlerini dekontaminasyon sıvısında yıkayıp, ters çıkararak atık kabına atınız.
- Ellerinizi yıkayıp kurulayınız.
- Günlük hijyen kontrol çizelgesini imzalayınız.

<b>Hazırlayan HEÖK Sorumlusu</b>	<b>Onaylayan Okul Müdürü</b>
<b>Sinan CANSU</b>	<b>Hilmi AKGÜN</b>

	<b>TEK KULLANIMLIK MASKE, ELDİVEN GİBİ KİŞİSEL HİJYEN MALZEME ATIKLARININ YÖNETİMİNDE COVID- 19 TEDBİRLERİ VE TALİMATLARI</b>	Doküman No	<b>KIR İSG TL01</b>
		Yayın Tarihi	<b>25.09.2020</b>
		Revizyon No	<b>00</b>
		Revizyon Tarihi	... /... /...
		Sayfa No	1/1

1. Kurum ve kuruluşların bina girişlerine gri etiketli olarak “maske, eldiven ve diğer kişisel atık” yazan kapaklı ve torba içeren biriktirme ekipmanı koyulmalıdır.
2. Torbaların dörtte üçü dolduktan sonra ağızları sıkı bir şekilde kapatılarak ikinci bir torbaya alınmalı ve geçici depolama alanına götürülmelidir.
3. Geçici depolama alanı insan kullanımından ve gıda malzemelerinden uzak ve kapalı olmalıdır.
4. Geçici depolama alanındaki atıklar 72 saat bekletilmeli ve evsel atık kapsamında (diğer atık) belediyeye teslim edilmelidir.
5. Belediyelerin bu konudaki duyuru ve talimatlarına uyulmalıdır.
6. Atık biriktirme, toplama, taşıma ve depolama işlemlerinde kullanılan ekipmanlar ve bu ekipmanların bulunduğu alanların her bir atık boşaltımı sonrası temizliği/hijyeni sağlanmalıdır. Bu ekipmanlar başka amaçlar için kullanılmamalıdır.
7. Toplama, taşıma ve depolama sırasında oluşabilecek dökülmeye veya sızıntı suyuna yönelik tedbir alınmalı, kirlilik oluşması durumunda kirlenen yüzey dezenfekte edilmelidir. Yüzey ve alan temizliğinde çamaşır suyu, dezenfektan gibi malzemeler kullanılmalıdır.
8. Atıkların toplanması, taşınması, işlenmesi ve bertaraf ile görevlendirilen personelin çalışma sırasında eldiven ve maske gibi kişisel koruyucu malzeme kullanılması, atıkla temas etmemeye dikkat etmesi, toplama ve taşıma işlemleri sırasında özel iş elbisesi giymesi sağlanmalıdır.
9. Görevli personelin kullanılan ekipmanları ve kişisel malzemelerini dezenfekte ederek hijyeninin sağlanması sağlanmalıdır.

<b>Hazırlayan HEÖK Sorumlusu</b>	<b>Onaylayan Okul Müdürü</b>
<b>Sinan CANSU</b>	<b>Hilmi AKGÜN</b>

## KKE AŞAĞIDAKİ SIRA İLE ÇIKARTILMALIDIR

Maske hariç diğer tüm KKE'ler hasta odasından çıkmadan önce çıkartılır.  
Maske hasta odasından çıktıktan sonra çıkartılır.

### 1. ELDİVEN

- Eldivenlerin dış yüzeyi her zaman kontamine kabul edilir
- Eldivenli el kullanılarak diğer eldeki eldiven çıkarılır
- Çıkarılan eldiven, halen eldiven takılı olan elde tutulur
- Parmaklar önlük bilekliğinden eldivenin altına sokularak eldiven sıyrılır
- Eldiven çıkarılırken eller kontamine olursa hemen, diğer türlü KKE'ler çıkarıldıktan sonra el hijyeni sağlanır
- Eldivenler tıbbi atık kutusuna atılır

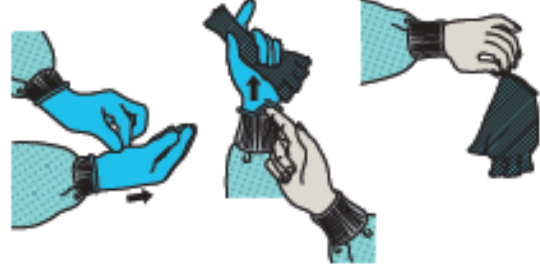

### 2. GÖZLÜK YA DA YÜZ KORUYUCU

- Gözlüklerin ve yüz koruyucusunun dış yüzeyi kontamine kabul edilir
- Gözlük ya da yüz koruyucusu başın arkasındaki kafa bandı kaldırılarak ön tarafına dokunulmadan çıkarılır
- Gözlük ya da yüz koruyucusu çıkarılırken eller kontamine olursa hemen el hijyeni sağlanır
- Ekipman tekrar kullanılabilir ise, temizlik işlemi için uygun olan yere bırakılır, değilse tıbbi atık kutusuna atılır



### 3. ÖNLÜK

- Önlüğün ön kısmı ve kolları kontamine kabul edilir
- Önlüğün bağcıkları gevşetilir. Bağcıklara ulaşmaya çalışırken önlüğün kontamine yerlerinin vücuda temas etmemesine dikkat edilmelidir
- Önlük sadece içine dokunmaya dikkat ederek boyun ve omuzdan sıyrılarak çıkarılmalıdır
- Önlüğü çıkarırken eller kontamine olursa hemen el hijyeni sağlanır
- Önlüğün iç kısmı dışa gelecek şekilde katlanıp tıbbi atık kutusuna atılır



### 4. TIBBİ MASKE N95/FFP2 MASKE

- Maskenin ön kısmı kontamine kabul edilir.
- Maske önce alt bağcık sonra üst bağcığından tutularak ön kısma dokunmadan çıkarılır ve tıbbi atık kutusuna atılır
- El hijyeni sağlanır.

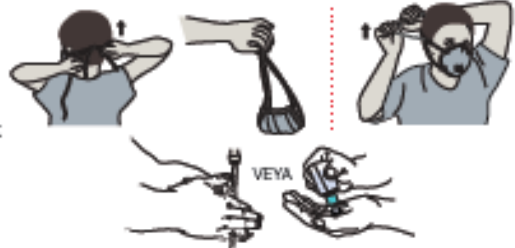

**TÜM KİŞİSEL KORUYUCU EKİPMANLAR ÇIKARILDIKTAN SONRA ELLER SU ve SABUNLA YIKANMALI ya da ALKOL BAZLI EL ANTİSEPTİĞİ KULLANILMALIDIR.**



T.C. SAĞLIK BAKANLIĞI

	<b>KİŞİSEL KORUYUCU DONANIM (KKD) KULLANIM TALİMATI</b>	Doküman No	<b>KIR İSG TL04</b>
		Yayın Tarihi	<b>25.09.2020</b>
		Revizyon No	<b>00</b>
		Revizyon Tarihi	<b>.../.../...</b>
		Sayfa No	<b>1/1</b>

### **Maske Kullanım Talimatı:**

1. Tüm çalışanlar ve ziyaretçiler maskeli olarak giriş yapmalıdır.
2. Maskeye dokunmadan önce, ellerinizi su ve sabun ile temizleyin, su ve sabuna erişimin olmadığı durumlarda alkol bazlı bir el antiseptiği kullanılmalıdır.
3. Maskede delik ve benzeri hatalı durumun olup olmadığını incelenmelidir.
4. Maskenin üst tarafı metal şeridin olduğu taraftır. Maskenin doğru tarafının dışarıya baktığından emin olunmalıdır.
5. Maskeyi yüzünüze yerleştirin. Maskenin metal şeridini veya sert kenarını, burnunuzun şekline göre kalıplayın. Maskenin alt kısmını aşağı doğru çekerek ağız ve çene kapatılmalıdır.
6. Maskenin üzerini ellerimizle kapatarak nefes aldığımızda kenarlardan hava sızıntısı olmadığına emin olunmalıdır.
7. Maske yanında koruyucu gözlük de kullanıldığı durumda gözlükte buğulanma oluyorsa maskenin yüze tam olarak oturmasını sağlayın.
8. **Kullanımı biten maskeler uygun / belirlenmiş atık kutularına atılmalıdır.**
9. Söz konusu atık kutuları Bakanlıkça yayınlanan genelgeye uygun olarak toplanmalı ve en az **72 saat bekletildikten sonra normal evsel atık statüsünde atılmalıdır.**
10. **İki kişinin birbirine sosyal mesafeyi sağlamayacak şekilde yakın çalışması durumunda maskeye ilave olarak yüz siperliği veya koruyucu gözlük kullanılmalıdır.**
11. **Tüm çalışanlar maskeli olarak çalışmalı, maskeler günde en az 2 kez değiştirilmeli, kullanımı biten maskeler uygun / belirlenmiş atık kutularına atılmalıdır.**

### **Eldiven kullanım talimatı:**

1. Eldiveni el yıkama yerine kullanmayın.
2. Eldiven giymeden önce ve eldiven çıkardıktan sonra eller mutlaka yıkanmalı.
3. Eldiven giyilmesinin ellerin kontaminasyonuna karşı tam bir koruma sağlamadığı bilin.
4. Eldiven giyme endikasyonu ortadan kalkar kalkmaz eldivenler çıkarılmalı.
5. Eldivenli eller yıkanmamalı veya üzerine alkol bazlı el dezenfektanı uygulanmamalı.
6. Enfeksiyon bulaşma riskinin fazla olduğu durumlarda çift kat eldiven (iki eldiven üst üste) giyilmeli.
7. Aynı eldivenle asla iki farklı girişimde veya kullanımda bulunulmamalı.
8. Eldivenler tekrar yıkanmamalı ve yeniden kullanılmamalıdır.
9. Eldivenlerin dış yüzeylerini dekontaminasyon sıvısında yıkayıp, ters çıkararak atık kabına atınız.

<b>Hazırlayan HEÖK Sorumlusu</b>	<b>Onaylayan Okul Müdürü</b>
<b>Sinan CANSU</b>	<b>Hilmi AKGÜN</b>



## KİŞİSEL KORUYUCU EKİPMANLARIN (KKE) UYGUN KULLANIMI

Kullanılması gereken KKE, mevcut bulaş riski, hasta ve hastalık durumuna göre önerilen korunma önlemleri çerçevesinde (standart, temas, damlacık veya solunum yolu izolasyon önlemleri) değişecektir. **AŞAĞIDAKİ SIRA İLE GİYİLMELİDİR**

### 1. ÖNLÜK

- Uzun kollu, bilekliği, dizlere kadar olmalı, tüm gövde ön kısmını ve sırtı örtmelidir.
- Boyun ve bel bölgesinden bağlanmalıdır.



### 2. TIBBİ MASKE VE N95/FFP2 MASKE

- Maske, burun, ağız ve çenenin alt kısmını kapsayacak şekilde açılmalı ve yanlardan hava almayacak şekilde yerleştirilerek sıkıca bağlanmalıdır. Burun köprüsü üstündeki telli esnek bant sıkıştırılmalıdır.



### 3. GÖZLÜK YA DA YÜZ KORUYUCU

- Yüz ve gözler kapatacak şekilde ayarlanmalıdır.



### 4. ELDİVEN

- İzolasyon önlüğünün bilek kısmını kapatacak şekilde giyilmelidir.



## GÜVENLİ ÇALIŞMA KURALLARI

- Ellerle yüze dokunmaktan kaçınılmalıdır.
- Ellerle maskenin ip veya lastiği dışında hiçbir yerine temas edilmemelidir.
- Dokunulan yüzeyler sınırlandırılmalıdır.
- Yırtılan veya aşırı kirlenen eldivenler değiştirilmelidir.
- İşlem öncesi ve sonrasında el hijyeni sağlanmalıdır.



T.C. SAĞLIK BAKANLIĞI



## SALGIN TAKİP FORMU

Doküman No	KIR İSG FR 03
Yayın Tarihi	25/09/2020
Revizyon No	00
Revizyon Tarihi	... / ... / ...
Sayfa No	1/1

SN	ADI SOYADI	GÖREVİ	TEŞHİS TARİHİ	İYİLEŞME TARİHİ
1				
2				
3				
4				
7				
8				
9				
10				
11				
12				
13				
14				
15				
16				
17				
20				

Hazırlayan HEÖK Sorumlusu	Onaylayan Okul Müdürü



## VELİ BİLGİLENDİRME VE TAAHHÜTNAME FORMU

Doküman No	KIR İSG FR 09
Yayın Tarihi	25/09/2020
Revizyon No	00
Revizyon Tarihi	.../.../...
Sayfa No	1/1

### ÖĞRENCİNİN

ADI SOYADI

SINIF / OKUL NO

### ÖĞRENCİ VELİSİNİN

ADI SOYADI

YAKINLIĞI

### BİLGİLENDİRME KONULARI

**BİLGİ  
EDİNDİM**

Çeşitli salgın hastalık semptomları (ateş, öksürük, burun akıntısı, solunum sıkıntısı, ishal vb.) gösteren öğrencilerin okula gönderilmemesi, okul bilgi verilmesi ve sağlık kuruluşlarına yönlendirilmesi

Aile içerisinde salgın hastalık (COVID-19 vb.) belirtisi (ateş, öksürük, burun akıntısı, solunum sıkıntısı gibi) ya da tanısı alan, temaslı olan kişi bulunması durumunda okula ivedilikle bilgi verilmesi ve öğrencinin okula gönderilmemesi

Öğrencilerin bırakılması ve alınması sırasında personel ve velilerin salgın hastalık dönemi önlemlerine (sosyal mesafe kuralları, maske kullanımı vb.) uyması

Mümkünse her gün aynı velinin öğrenciyi alması ve bırakması

Salgın hastalık dönemlerine özgü riskli gruplarda yer alan (büyükanne/büyükbaba gibi 65 yaş üstü kişiler veya altta yatan hastalığı olanlar vb.) kişilerin öğrencileri bırakıp almaması

Kuruluşa giriş/çıkış saatlerinde öğrencilerin veliler tarafından kuruluş dışında teslim alınıp bırakılması

Belirlenen yöntem ve ortaya konan şartların uygulamaların sürekliliği, kontrol altına alınması

Eğitim Kurumlarında Hijyen Şartlarının Geliştirilmesi ve Enfeksiyon Önleme Kontrol Kılavuzunda belirtilen Veli/Öğrenci Bilgilendirme Taahhütnamesini okudum anladım. Alınan tedbirlere uyacağımı ve gerekli itinaı göstereceğimi taahhüt ederim.

ADI SOYADI : .....

İMZASI : .....

.....  
Okul Müdürü

	<b>KİŞİSEL KORUYUCU DONANIM (KKD) ZİMMET FORMU</b>	Doküman No	KIR İSG FR08
		Yayın Tarihi	25.09.2020
		Revizyon No	00
		Revizyon Tarihi	... / ... / ...
		Sayfa No	1/1

İşyerinde, görev yaparken kullanılmak üzere tarafıma teslim edilen aşağıdaki listede belirtilen kişisel koruyucu donanımları kullanılır ve sağlam vaziyette teslim aldım.

S.N.	MALZEMENİN ADI	MALZEMENİN ÖZELLİKLERİ VE DETAYLARI	TESLİM TARİHİ	İMZA
1	<input type="checkbox"/> İş Elbisesi			
2	<input type="checkbox"/> Tıbbi Maske			
3	<input type="checkbox"/> Siperlik			
4	<input type="checkbox"/> Toz Maskesi			
5	<input type="checkbox"/> Eldiven			
6	<input type="checkbox"/> Diğer			

Tarafıma teslim edilen kişisel koruyucu donanımları;

- Nasıl ve ne şekilde kullanılacağını uygulamalı olarak eğitimini aldım,
- Kullanmadığım zaman karşılaşacağım sağlık risklerini, tehlikeleri ve yaptırımlar konusunda, amir ve İSG yetkililerinden gerekli eğitimi, bilgileri ve yönlendirici ikazları aldım.
- İş sahasında, iş başlangıcından sonuna kadar kullanacağımı,
- Kullanmadığım takdirde kendime, üçüncü şahıslara ve işletmeye vereceğim zarardan ve bu nedenle meydana gelebilecek kazalardan tümüyle sorumlu olacağımı,
- Her türlü hukuki sorumluluğun kendime ait olduğunu,
- Kişisel Koruyucu Donanımlara kasıtlı olarak zarar vermem halinde rayiç bedelini ödeyeceğime,
- Kişisel koruyucu donanımları gösterilen yerde muhafaza edeceğimi,
- Kendi kusurum nedeniyle hasar görmesi durumunda da derhal amirimden veya yenisi ile değiştirilmek üzere KKD deposundan temin edeceğimi,
- Gerekliğinde (eskidiğinde, kullanılmaz hale geldiğinde) değiştirmek üzere depoya eskisini getirerek müracaat edeceğimi

Kabul, beyan ve taahhüt ederim.

..... / ..... / 20...

**Teslim Alan**

Adı ve Soyadı : .....

Görevi : .....

İmza :

**Teslim Eden**

Adı ve Soyadı : .....

Görevi : .....

İmza :

## ELLERİN ANTİSEPTİK İLE DEZENFEKTE EDİLMESİ

**İşlem Süresi: 20 - 30 saniye**

**1a**



Avucunuza ellerinizin tüm yüzeyine yetecek miktarda antiseptik maddeyi dökün;

**1b**



**2**



Avuç içlerinizi karşılıklı ovalayın;

**3**



Bir elinizin içini diğer elinizin dışına gelecek şekilde birleştirin ve parmak aralarını ovalayın;

**4**



Avuç içlerinizi birleştirerek parmak aralarını ovalayın;

**5**



Avuç içleriniz birbirine bakacak şekilde parmaklarınızı ters yönde kenetleyin ve ovalayın;

**6**



Baş parmaklarınızı diğer elinizin avucuyla kavrayarak ovun;

**7**



Parmak uçlarınızı birleştirerek diğer elinizin avuç içinde ovalayın;

**8**



Kurduktan sonra elleriniz artık temizdir.



## EĞİTİM PLANI

Doküman No	
Yayın Tarihi	
Revizyon No	00
Revizyon Tarihi	... / ... / 2019
Sayfa No	1/1

### EĞİTİM BULAŞ BAZLI ÖNLEMLER EĞİTİM PLANI

EĞİTİMİ VEREN (Adı Soyadı)	EĞİTİM KONUSU	TARİH / SÜRE	KATILIMCI
	Bulaş Bazlı Önlemler (BBÖ)	... / ... / 20... ..... Dakika	1. Öğrenci, 2. Öğretmen, 3. Özel Eğt. İhtiyacı 4. Temizlik Pers. 5. Servis Şöförü
	BBÖ KKD' nin kullanılması;	... / ... / 20... ..... Dakika	1. Öğrenci, 2. Öğretmen, 3. Özel Eğt. İhtiyacı 4. Temizlik Pers. 5. Servis Şöförü
	Temizlik yapılmadan önce, yapılırken ve yapıldıktan sonra dikkat edilmesi gerekenler	... / ... / 20... ..... Dakika	1. Temizlik Pers.
	Kuruluşta kullanılan temizlik kimyasallarının tehlikelerini, atıkların toplanması ve imhası	... / ... / 20... ..... Dakika	1. Temizlik Pers.

UYGUNDUR

... / ... / 20 ...

.....  
Okul Müdürü

Mühür/İmza

# DOĞRU MASKE KULLANIMI

## DOĞRU MASKE KULLANIMI

### GİYERKEN



1  
Ellerinizi su ve sabun ile 20 saniye boyunca iyice temizleyin.



2  
Maskeyi takarken sadece lastiklerinden tutun.



3  
Üst taraftaki metal şeridi burun köprüsünün üzerinde sabitleyin.



4  
Ağız ve çeneyi tam kapatacak, hava geçişine izin vermeyecek şekilde maskeyi genişletin.



5  
Maskeyi kullandığınız sürece dış yüzüne kesinlikle dokunmayın.

### TAKARKEN



Maskeyi lastiklerinden veya iplerinden tutarak çıkarın ve çöpe atın.

### ÇIKARIRKEN

## ELLERİN SU VE SABUNLA YIKANMASI

**İşlem Süresi: 20 saniye**



0 Ellerinizi su ile ıslatın;



1 Tüm el yüzeyine yetecek miktarda avuç içine sabun dökün;



2 Avuç içlerini birbirine sürerek sabunu iyice köpürtün;



3 Bir elinizin içini diğer elinizin dışına gelecek şekilde birleştirin ve parmak aralarını ovalayın;



4 Avuç içlerinizi birleştirerek parmak aralarını ovalayın;



5 Avuç içleriniz birbirine bakacak şekilde parmaklarınızı birbirine kenetleyin ve ovalayın;



6 Baş parmaklarınızı diğer elinizin avucuyla kavrayarak ovun;



7 Parmak uçlarınızı birleştirerek diğer elinizin avuç içinde ovalayın;



8 Ellerinizi iyice durulayın;



9 Ellerinizi tek kullanımlık bir kağıt havlu ile kurulayın;



10 Kullandığınız kağıt havluyu musluğu kapatmak için kullanın;



11 Kuruduktan sonra elleriniz artık temizdir.